Desarrollo de Aplicaciones con Software Propietario “DAS901” G01T

Estudiante: Rafael Mena Mejia - MM253045

Desafío 1

Diseño de CRUD.

Enlace Github:

https://github.com/rafaelmena98/CRUD-DAS

Pantalla inicial.

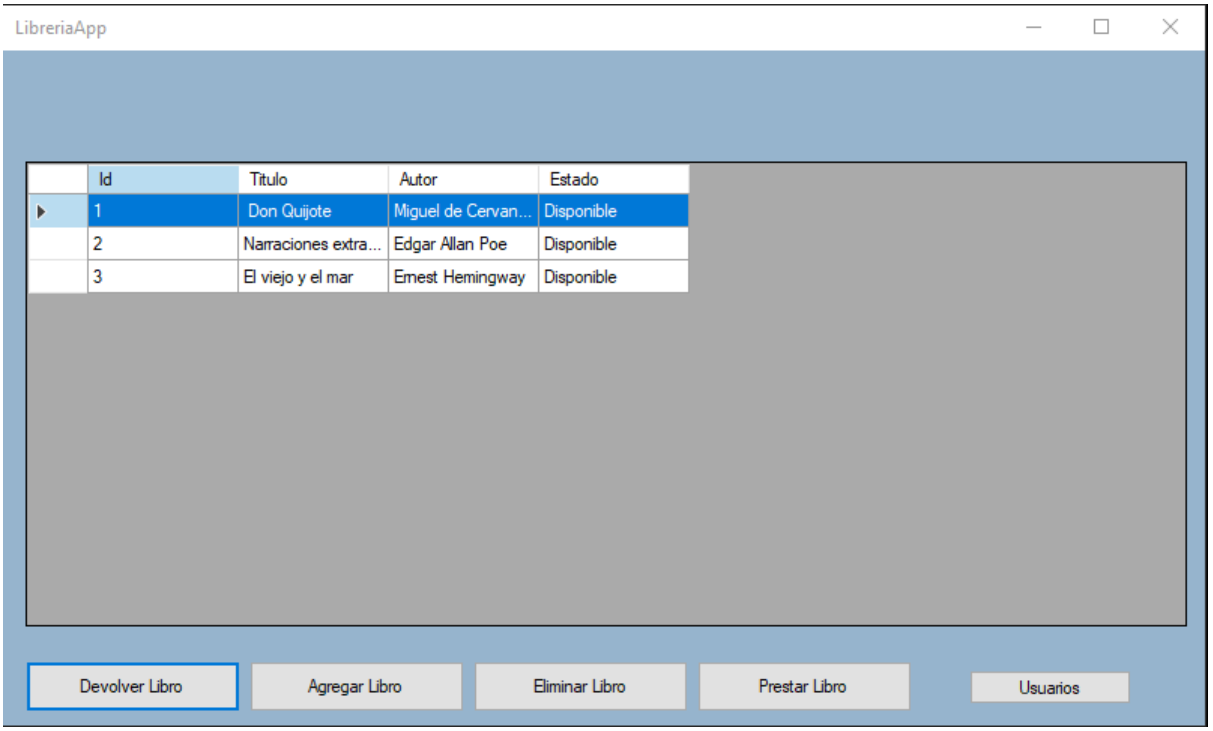

Empezamos por la selección de **agregar un libro**, tenemos el siguiente formulario.

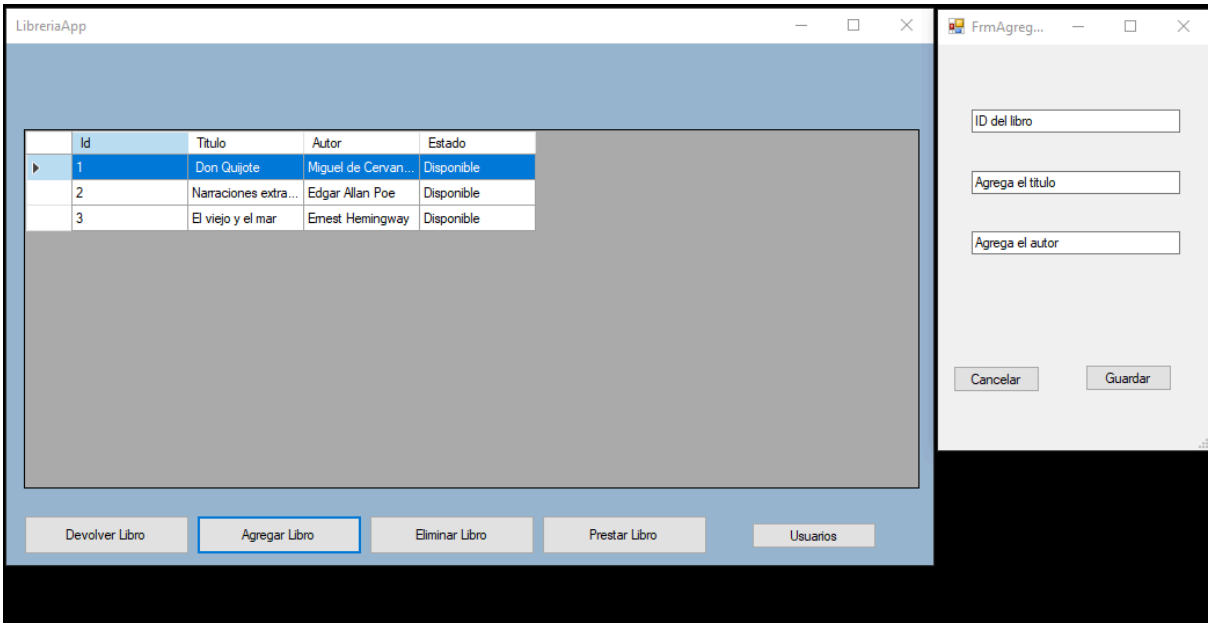

Agregamos un ID para el libro, un título y su autor.

Seleccionamos guardar y nuestro libro se guarda en memoria basado en la clase “List”.

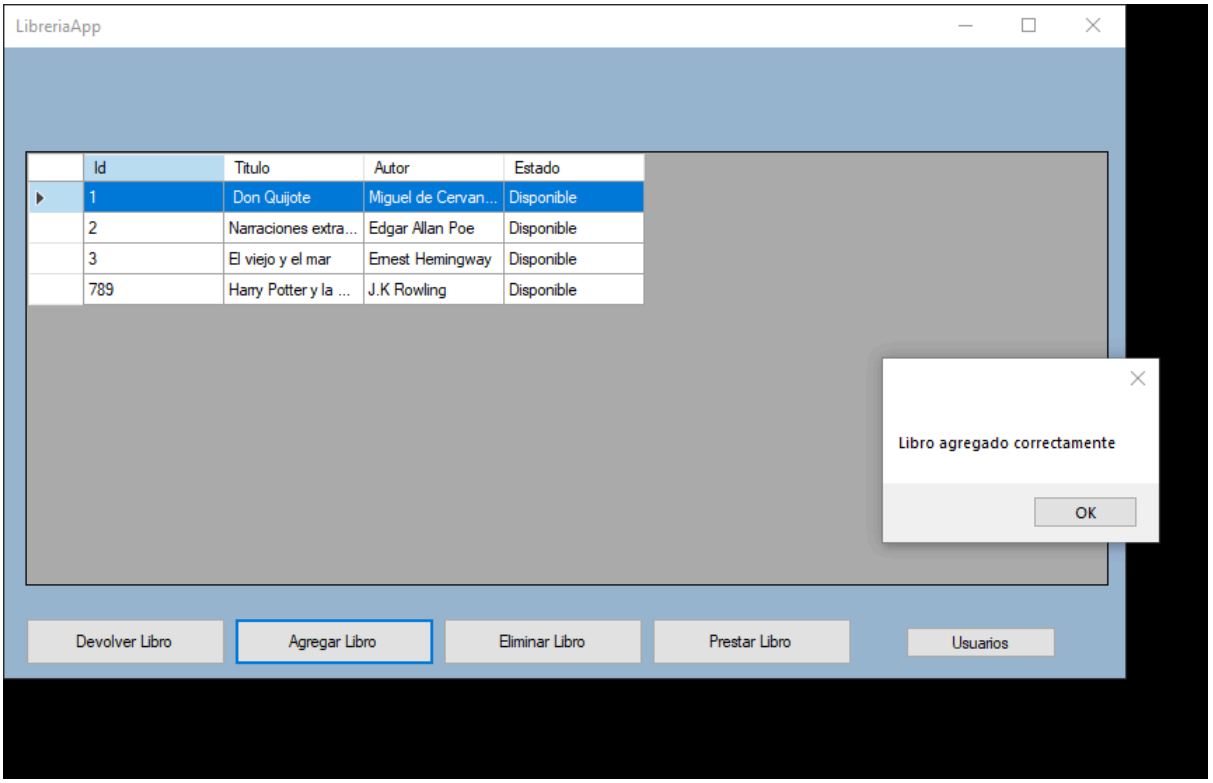

Seguimos con nuestro botón **Prestar Libro.**

Al hacer clic en la selección de prestar libro, vemos un nuevo formulario.

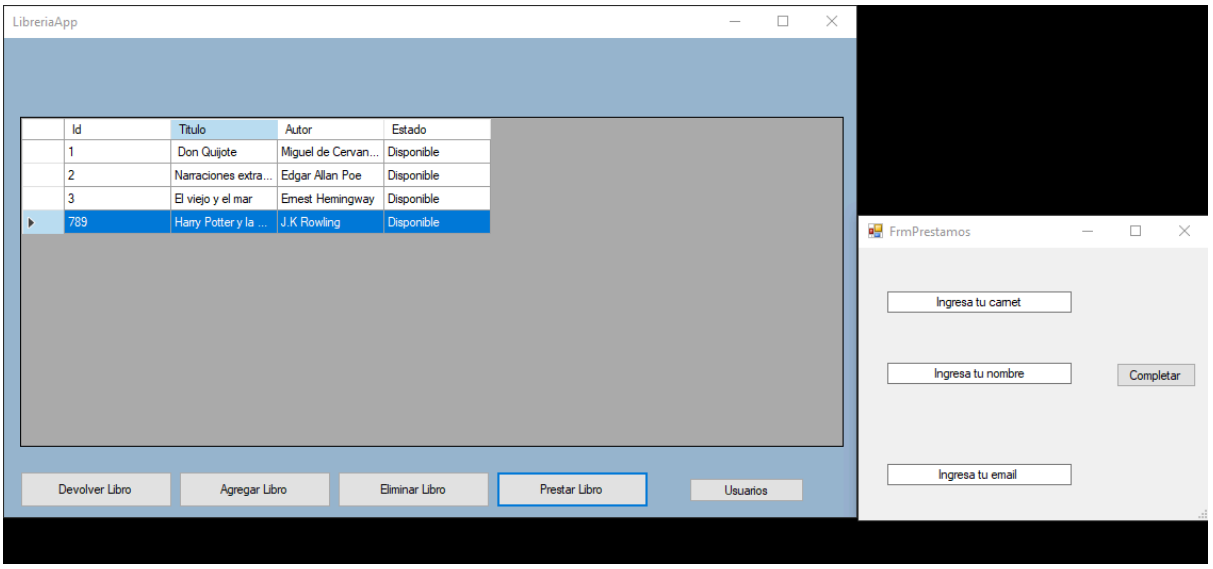

Acá ingresamos los datos del estudiante que estaría registrando el préstamo.

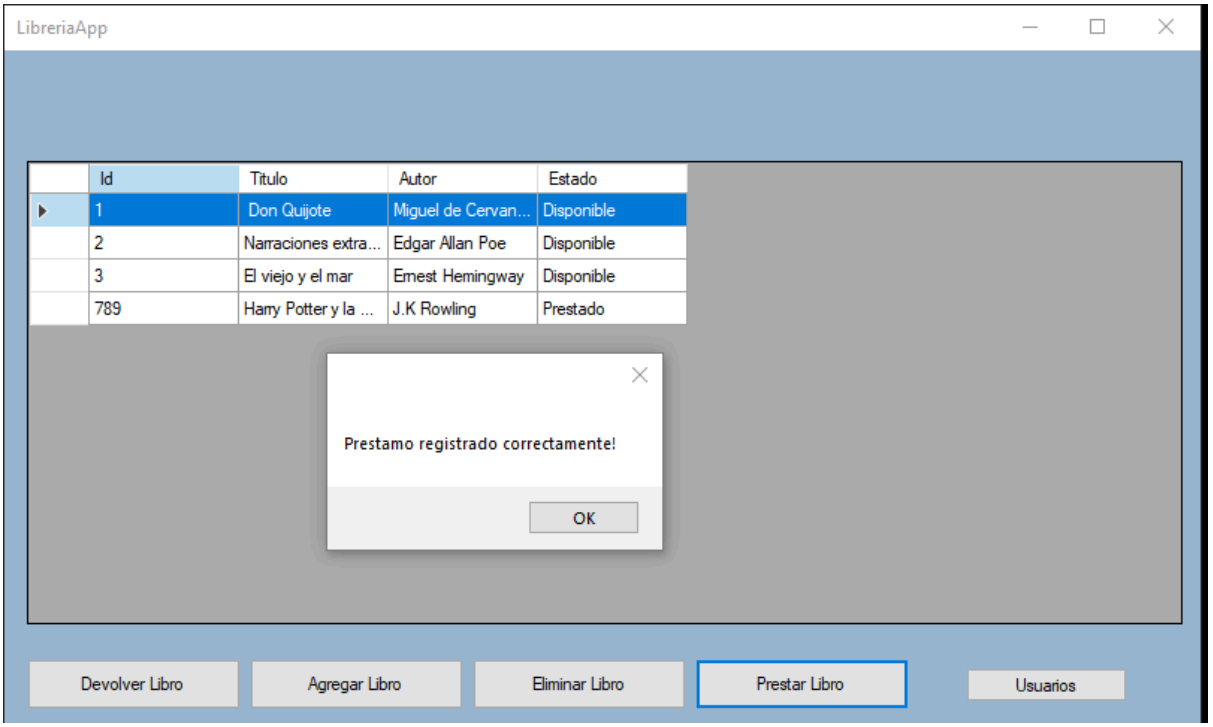

Como podemos ver, nuestro status cambia de “Disponible” a “Prestado”

La **Devolución** del libro es bien sencilla.

Simplemente seleccionamos el libro a devolver.

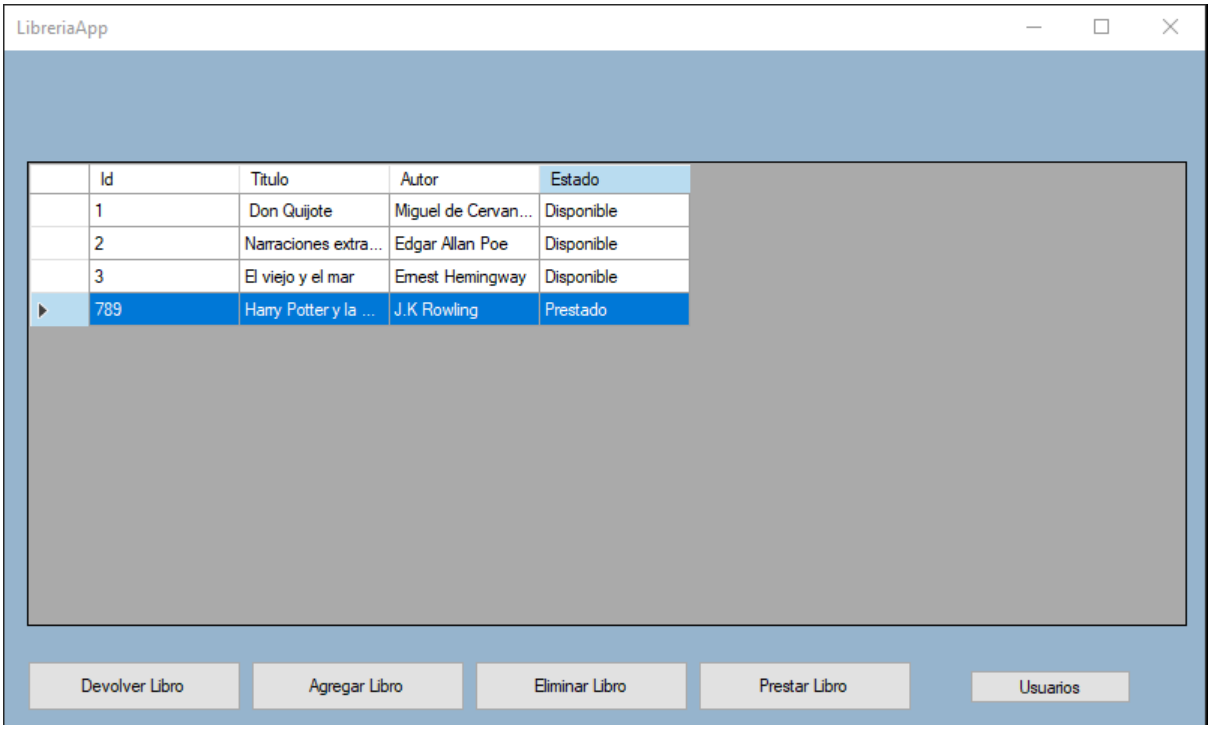

Y hacemos clic en “Devolver Libro”

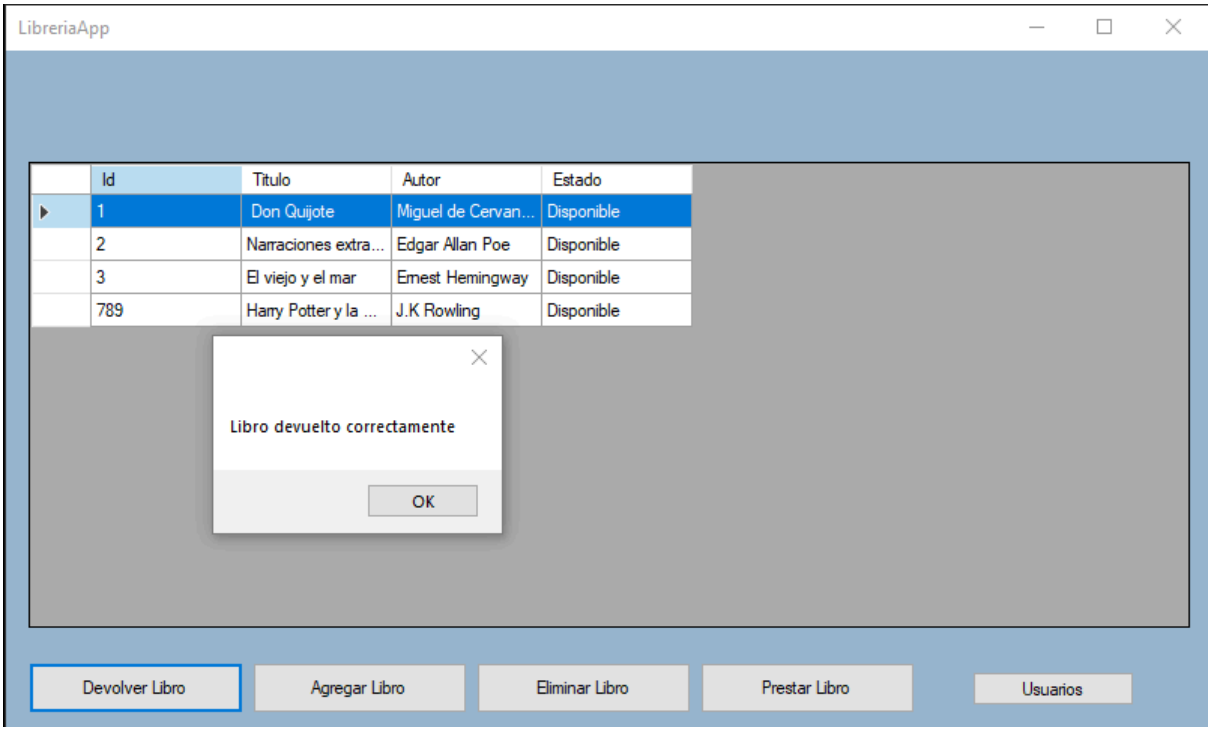

Tenemos un Pop-up que nos indica que nuestro libro fue devuelto sin problema alguno.

Y así mismo, el status cambie de “prestado” a “disponible”.

Nuestra librería nos permite eliminar libros que muy poco se prestan, o probablemente que ya no tenemos en existencia.

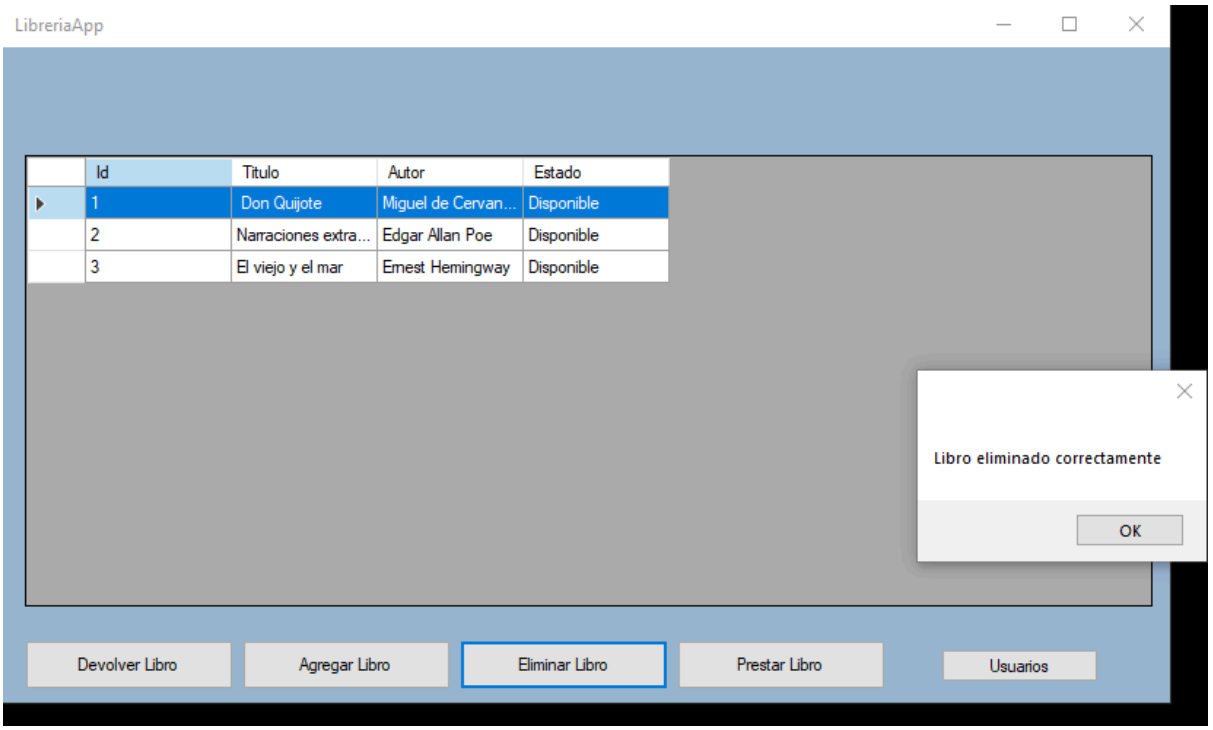

Seleccionamos el libro que deseamos eliminar, y cliqueamos “eliminar libro” y el sistema lo borra.
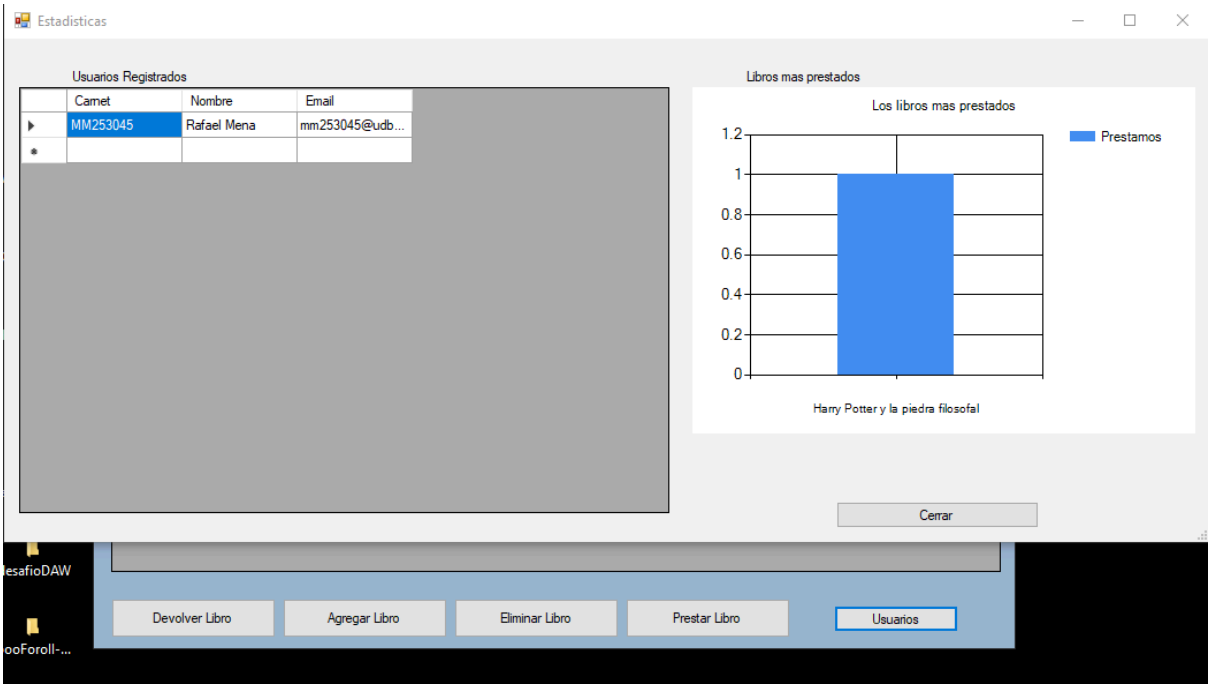
Si hacemos clic en “Usuarios” podremos ver una pequeño gráfico de barra que nos indica que libros se han prestado más, que usuarios están registrados en nuestra plataforma.